

NIRE (DA SEDE OU DA FILIAL QUANDO A SEDE FOR EM OUTRA UF)

33.2.1110008-8

Tipo Jurídico

Sociedade empresária limitada

Porte Empresarial

Empresa de Pequeno Porte

Nº do Protocolo

00-2023/410784-7

25/05/2023 14:16:49

JUCERJA

Último arquivamento:

00004842202 - 11/04/2022

NIRE: 33.2.1110008-8

EMPROMED COMERCIAL LTDA

Boleto(s): 104384001

Hash: D0140A09-3D26-4495-80E1-AFCDEE9BE63B

Orgão	Calculado	Pago
Junta	207,00	207,00
DREI	0,00	0,00

REQUERIMENTO

Ilmo Sr. Presidente da Junta Comercial do Estado do Rio de Janeiro

EMPROMED COMERCIAL LTDA

requer a v. sa o deferimento do seguinte ato:

Código do Ato

223

Código Evento	Qtde.	Descrição do ato / Descrição do evento
251	1	Balanço (Empresa) / Demonstrações Financeiras
XXX	XXX	XX
XXX	XXX	XX
XXX	XXX	XX
XXX	XXX	XX

Requerente

Nome:	CESAR QUEIROZ
Assinatura:	ASSINADO DIGITALMENTE O Requerente DECLARA, sob sua responsabilidade pessoal, sem prejuízo das sanções administrativas, cíveis e penais, a veracidade dos documentos e assinaturas apresentados no presente processo
Telefone de contato:	2227320500
E-mail:	processo@cesarqueirozcontabilidade.com.br
Tipo de documento:	Digital
Data de criação:	25/05/2023
Data da 1ª entrada:	

Rio de Janeiro

Local

25/05/2023

Data



00-2023/410784-7

Junta Comercial do Estado do Rio de Janeiro

Empresa: EMPROMED COMERCIAL LTDA

NIRE: 332.1110008-8 Protocolo: 00-2023/410784-7 Data do protocolo: 25/05/2023

CERTIFICO O ARQUIVAMENTO em 26/05/2023 SOB O NÚMERO 00005497570 e demais constantes do termo de autenticação.

Autenticação: CB1E455B19A602C113E5D0CEE1FCBB579324AF61AEB7E9FC1297ECD6C5682DFF

Para validar o documento acesse <http://www.jucerja.rj.gov.br/servicos/chanceladigital>, informe o nº de protocolo.



Descrição	Nota	Classificação	Exercicio Anterior	Exercicio Atual
A T I V O (7)				
ATIVO (14)				
CIRCULANTE (21)				
Caixa e Equivalentes de Caixa (28)				
Caixa (35)				
Caixa Geral (42)		1.1.1.1.01.001	959,57D	104,35D
=Caixa			*****959,57D	*****104,35D
=Caixa e Equivalentes de Caixa			*****959,57D	*****104,35D
Contas a Receber (77)				
Clientes (84)				
Contas a Receber (8348)		1.1.1.2.01.055	746.028,14D	886.745,74D
=Clientes			****746.028,14D	****886.745,74D
=Contas a Receber			****746.028,14D	****886.745,74D
Estoques (273)				
Estoques de Mercadorias (280)				
Mercadorias para revenda (287)		1.1.1.4.01.001	11.458,54D	130.510,95D
=Estoques de Mercadorias			****11.458,54D	****130.510,95D
=Estoques			****11.458,54D	****130.510,95D
=CIRCULANTE			****758.446,25D	**1.017.361,04D
=T o t a l - A T I V O			****758.446,25D	**1.017.361,04D
=T o t a l - A T I V O			****758.446,25D	**1.017.361,04D

Descrição	Nota	Classificação	Exercicio Anterior	Exercicio Atual
P A S S I V O (798)				
PASSIVO (805)				
CIRCULANTE (812)				
Duplicatas a Pagar (819)				
Fornecedores Diversos (826)				
Fornecedores Diversos (4739)		2.1.1.1.01.046	139.064,14C	321.150,76C
=Fornecedores Diversos			****139.064,14C	****321.150,76C
=Duplicatas a Pagar			****139.064,14C	****321.150,76C
Salários e Proventos (840)				
Salários e Proventos a Pagar (847)				
Salários a Pagar (854)		2.1.1.2.01.001	2.701,87C	3.021,95C
Pro-Labore a Pagar (875)		2.1.1.2.01.002	979,00C	1.078,68C
=Salários e Proventos a Pagar			*****3.680,87C	*****4.100,63C
=Salários e Proventos			*****3.680,87C	*****4.100,63C
Obrigações Trabalhistas (882)				
Obrigações Trabalhistas a Pagar (889)				
INSS a Recolher (896)		2.1.1.3.01.001	402,29C	453,23C
FGTS a Recolher (903)		2.1.1.3.01.002	343,66C	410,90C
=Obrigações Trabalhistas a Pagar			*****745,95C	*****864,13C
=Obrigações Trabalhistas			*****745,95C	*****864,13C
Obrigação Tributárias (917)				
Obrigações Tributárias a Pagar (924)				
Simples Nacional a Recolher (931)		2.1.1.4.01.001	1.139,09C	1.537,09C
IRRF a Recolher (952)		2.1.1.4.01.004	65,28C	145,30C
=Obrigações Tributárias a Pagar			*****1.204,37C	*****1.682,39C
=Obrigação Tributárias			*****1.204,37C	*****1.682,39C
Provisões (1106)				
Provisão de Férias (1113)				
Provisao de Ferias (1134)		2.1.1.7.01.001	3.369,42C	3.587,09C
Provisao de FGTS s/Ferias (4928)		2.1.1.7.01.003	269,55C	286,97C
=Provisão de Férias			*****3.638,97C	*****3.874,06C
=Provisões			*****3.638,97C	*****3.874,06C
=CIRCULANTE			****148.334,30C	****331.671,97C
PATRIMÔNIO LÍQUIDO (1211)				
Capital Social (1218)				
Capital Social Subscrito (1225)				
Capital Social (1232)		2.1.3.1.01.001	100.000,00C	100.000,00C
=Capital Social Subscrito			****100.000,00C	****100.000,00C
=Capital Social			****100.000,00C	****100.000,00C
Lucros ou Prejuízos Acumulados (1400)				
Lucros ou Prejuízos Acumulados (1407)				
Lucro do Exercicio (1414)		2.1.3.7.01.001	510.362,90C	75.577,12C
Prejuizos Acumulados (6986)		2.1.3.7.01.003	250,95D	0,00D

Descrição	Nota	Classificação	Exercício Anterior	Exercício Atual
Lucros Acumulados (7609)		2.1.3.7.01.004	0,00C	510.111,95C
=Lucros ou Prejuízos Acumulados			****510.111,95C	****585.689,07C
=Lucros ou Prejuízos Acumulados			****510.111,95C	****585.689,07C
=PATRIMÔNIO LÍQUIDO			****610.111,95C	****685.689,07C
=Total - PASSIVO			****758.446,25C	**1.017.361,04C
=Total - PASSIVO			****758.446,25C	**1.017.361,04C

[Handwritten signature]

IMPORTA O PRESENTE BALANÇO PATRIMONIAL SOMANDO NO ATIVO E NO PASSIVO 1.017.361,04 (UM MILHÃO, DEZESSETE MIL, TREZENTOS E SESSENTA E UM REAIS E QUATRO CENTAVOS) DE ACORDO COM A DOCUMENTAÇÃO QUE NOS FOI APRESENTADA.

Campos dos Goytacazes, 31 de dezembro de 2022



LÍVIA CORRÊA BARBOSA ARÊAS

SÓCIA ADMINISTRADORA

CPF: 092.259.827-47

RG: 12.668.030-5 Orgão: DIC-RJ

Expedição: 30/06/2015

Assinado de forma digital por ANTONIO CESAR PINHEIRO
QUEIROZ:11933097787

DN: c=BR, o=ICP-Brasil, ou=Secretaria da Receita Federal do Brasil
- RFB, ou=RFB e-CPF A1, ou=AC VALID RFB V5, ou=AR SIG
CERTIFICADORA, ou=Presencial, ou=22065332000197,
cn=ANTONIO CESAR PINHEIRO QUEIROZ:11933097787
Dados: 2023.05.16 13:28:10 -03'00'

ANTONIO CESAR PINHEIRO QUEIROZ

CONTADOR

CPF: 119.330.977-87 CRC: 027.281/O-0/RJ

RG: 8089360704 Orgão: DIC/RJ

Expedição: 04/03/2006

Descrição	Classificação	Conta	Exercício Atual
RESULTADO LIQUIDO DO EXERCÍCIO			
LUCRO BRUTO			
Receita Liquida de Vendas e Serviços			
Receita Liquida de Vendas e Serviços			
Receita Bruta de Vendas e Serviços			
Vendas de Mercadorias	3.1.1.1.01.001	1463	362.117,60C
=Receita Bruta de Vendas e Serviços			****362.117,60C
(-) Deduções da Receita Bruta			
Simples Nacional sobre Vendas e Servicos	3.1.1.1.02.006	5355	17.078,15D
=(-) Deduções da Receita Bruta			*****17.078,15D
=Receita Liquida de Vendas e Serviços			****345.039,45C
=Receita Liquida de Vendas e Serviços			****345.039,45C
(-) CUSTOS DE PRODUCAO, SERVICO E MERCADORIA			
Custo das Mercadorias Vendidas			
Custo das Mercadorias Vendidas			
Custo Mercadoria Vendida	3.1.2.3.01.049	14854	205.063,41D
=Custo das Mercadorias Vendidas			****205.063,41D
=Custo das Mercadorias Vendidas			****205.063,41D
=(-) CUSTOS DE PRODUCAO, SERVICO E MERCADORIA			****205.063,41D
=T o t a l - LUCRO BRUTO			****139.976,04C
(-) DESPESAS OPERACIONAIS			
Despesas Operacionais			
Despesas Operacionais			
Despesas Gerais e Administrativas			
Salários e Ordenados	3.3.1.1.02.001	2156	33.846,90D
Provisao de Férias	3.3.1.1.02.002	2163	4.260,98D
Provisao 13. Salário	3.3.1.1.02.003	2170	3.228,38D
FGTS	3.3.1.1.02.005	2184	2.707,66D
Retirada de Pro Labore	3.3.1.1.02.006	2191	14.544,00D
Serviço Terceiros Pessoa Jurídica	3.3.1.1.02.008	2205	2.100,00D
Taxas Diversas	3.3.1.1.02.013	2240	889,00D
Honorários	3.3.1.1.02.014	2247	1.000,00D
Contribuicao Associacao de Classe	3.3.1.1.02.029	6384	38,27D
Exames Medicos	3.3.1.1.02.032	6405	250,00D
Provisão de Fgts s/Férias	3.3.1.1.02.399	1570	340,89D
Provisão de Fgts s/13º Salário	3.3.1.1.02.401	1584	258,26D
Taxa de Incêndio	3.3.1.1.02.468	3471	104,46D
Taxa de Alvará	3.3.1.1.02.469	3478	369,97D

Descrição	Classificação	Conta	Exercicio Atual
Taxas Municipais	3.3.1.1.02.553	7344	221,98D
=Despesas Gerais e Administrativas			*****64.160,75D
=Despesas Operacionais			*****64.160,75D
=Despesas Operacionais			*****64.160,75D
=T o t a l - (-) DESPESAS OPERACIONAIS			*****64.160,75D
(-) RESULTADO FINANCEIRO LIQUIDO			
Despesas/Receitas Financeiras Liquidas			
Despesas/Receitas Financeiras Liquidas			
Despesas Financeiras			
Encargos e Juros de Mora	3.4.1.1.01.001	2268	238,17D
=Despesas Financeiras			*****238,17D
=Despesas/Receitas Financeiras Liquidas			*****238,17D
=Despesas/Receitas Financeiras Liquidas			*****238,17D
=T o t a l - (-) RESULTADO FINANCEIRO LIQUIDO			*****238,17D
=T o t a l - RESULTADO LIQUIDO DO EXERCÍCIO			*****75.577,12C

RESULTADO DO EXERCÍCIO

RECEITAS----->	75.577,12C
DESPESAS + CUSTO----->	0,00D
LUCRO LÍQUIDO DO EXERCÍCIO:	*****75.577,12

Handwritten signature

IMPORTA A PRESENTE DEMONSTRAÇÃO DE
RESULTADO COM LUCRO DE 75.577,12 (SETENTA E
CINCO MIL, QUINHENTOS E SETENTA E SETE Reais E
DOZE CENTAVOS) DE ACORDO COM A DOCUMENTAÇÃO
QUE NOS FOI APRESENTADA.

CAMPOS DOS GOYTACAZES, 31 DE
DEZEMBRO DE 2022



LÍVIA CORRÊA BARBOSA ARÊAS

Administrador

CPF: 092.259.827-47

RG: 12.668.030-Órgão: DIC-RJ

Expedição: 30/06/2015

Assinado de forma digital por ANTONIO CESAR PINHEIRO QUEIROZ:11933097787
DN: c=BR, o=ICP-Brasil, ou=Secretaria da Receita Federal do Brasil - RFB, ou=RFB e-
CPF A1, ou=AC VALID RFB V5, ou=AR SIG CERTIFICADORA, ou=Presencial,
ou=22065332000197, cn=ANTONIO CESAR PINHEIRO QUEIROZ:11933097787
Dados: 2023.05.16 13:28:41 -03'00'

ANTONIO CESAR PINHEIRO QUEIROZ

CONTADOR

CPF: 119.330.977-87 CRC: 027.281/O-0/RJ

RG: 8089360704 Órgão: DIC/RJ

Expedição: 04/03/2006

Endividamento Total

Passivo Circulante + Passivo não Circulante (Obrigações a LP)	331.671,97	
Ativo	1.017.361,04	= 0,33

Quanto menor, melhor. O capital de terceiros representa 33% do ativo total.

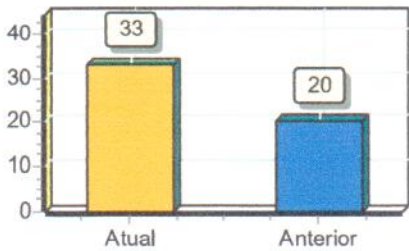

Liquidez Geral

Ativo Circulante + Ativo Realizável a LP	1.017.361,04	
Passivo Circulante + Passivo Não-Circulante (Obrigações a LP)	331.671,97	= 3,07

Quanto maior, melhor. A empresa possui R\$3,07 de ativo Circulante e ativo realizável a longo prazo para cada R\$1,00 de dívida total.

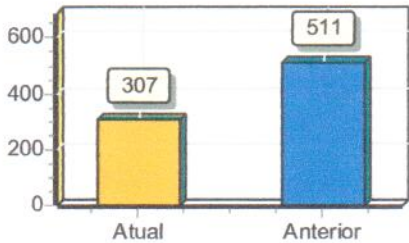

Liquidez Corrente

Ativo Circulante	1.017.361,04	
Passivo Circulante	331.671,97	= 3,07

Quanto maior, melhor. A empresa possui R\$3,07 de ativo circulante para cada R\$1,00 de dívida de curto prazo.

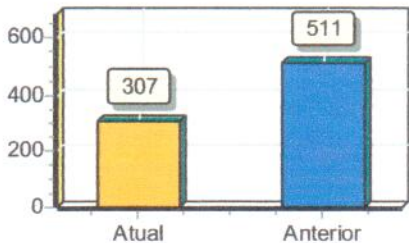

Sob as penas da lei, declaramos que as informações aqui contidas são verdadeiras e nos responsabilizamos por todas elas de acordo com a documentação que nos foi apresentada.

Campos dos Goytacazes, 31 de dezembro de 2022.



LÍVIA CORRÊA BARBOSA ARÊAS
Administrador
CPF: 092.259.827-47
RG: 12.668.030-5 Data Expedição:30/06/2015

Assinado de forma digital por ANTONIO CESAR PINHEIRO QUEIROZ:11933097787
DN: c=BR, o=ICP-Brasil, ou=Secretaria da Receita Federal do Brasil - RFB, ou=RFB e-CPF A1, ou=AC VALID RFB V5, ou=AR SIG CERTIFICADORA, ou=Presencial, ou=22065332000197, cn=ANTONIO CESAR PINHEIRO QUEIROZ:11933097787
Dados: 2023.05.16 13:27:35 -03'00'

ANTONIO CESAR PINHEIRO QUEIROZ
Contador
CPF:119.330.977-87 CRC: 027.281/O-0/RJ
RG: 8089360704 Expedição:04/03/2006



IDENTIFICAÇÃO DOS ASSINANTES

CERTIFICO QUE O ATO DA EMPROMED COMERCIAL LTDA, NIRE 33.2.1110008-8, PROTOCOLO 00-2023/410784-7, ARQUIVADO EM 26/05/2023, SOB O NÚMERO (S) 00005497570, FOI ASSINADO DIGITALMENTE.

CPF/CNPJ	Nome
 119.330.977-87	ANTONIO CESAR PINHEIRO QUEIROZ

26 de maio de 2023.

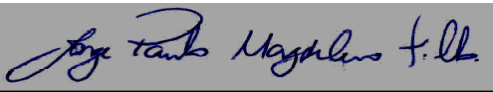

Jorge Paulo Magdaleno Filho

Secretário Geral